

Zielplan

Entwurf gemäß Beschluss der Gemeindevertretung vom 20.11.2023

Plan-ZL: su031.1-1/2019
Datum der Erstellung: 06.11.2023
Stand DKM: 15.06.2023
Datengrundlage: Schummerung VoGIS Geodaten © Land Vorarlberg

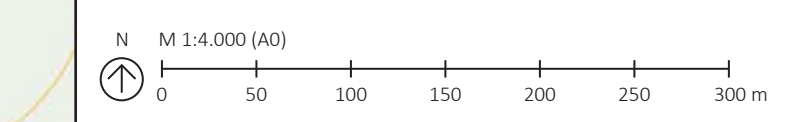

Amst. Signatur der Gemeinde Sulz

Genehmigungsvermerk der Vorarlberger Landesregierung

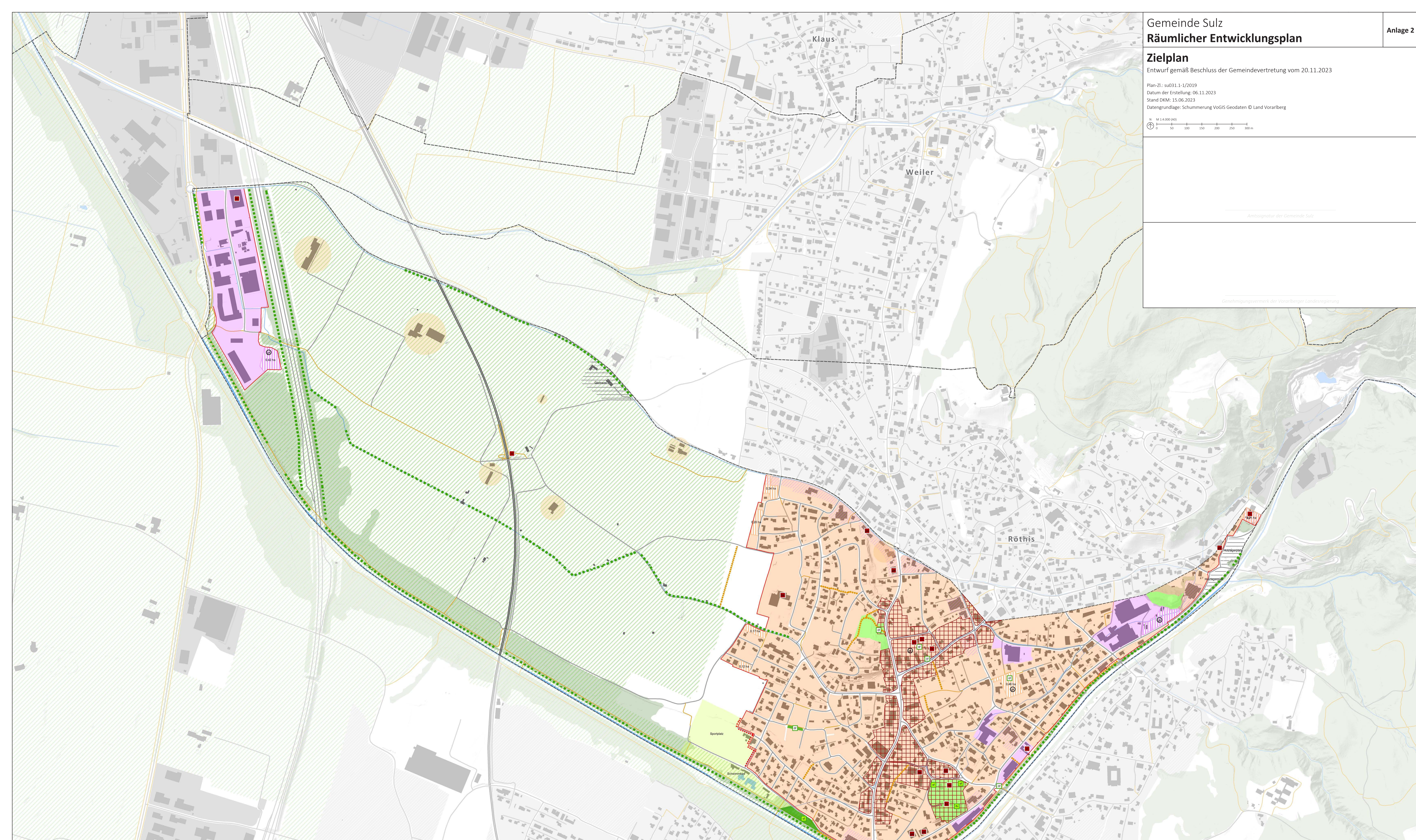

Legende

| | | | |
|---|---|---|--|
| Siedlungsraum <ul style="list-style-type: none">Wohnen und wohnverträgliche Nutzungen (Widmungsbestand)Betriebsgebiet (Widmungsbestand)Stadion: Freizeiteinrichtung (mit Bauwerken) (Widmungsbestand)Aktiver landwirtschaftlicher BetriebSchwerpunkt Gewerbe | Siedlungsrand <ul style="list-style-type: none">Mittelfristiger Siedlungsrand Versorgung und Gemeinbedarf <ul style="list-style-type: none">OrtskernGemeinbedarfseinrichtung (Bestand) be Bildungseinrichtungev Entsorgung und Versorgunggw gemeinnütziger Wohnbauko konfessionelle Einrichtungöw öffentliche Verwaltung und Dienstleistungrs Rettungs- und Sicherheitseinrichtungvi Verkehr und Infrastruktur | Freiraum <ul style="list-style-type: none">Grünzug-, -verbindung (Bestand)Öffentlicher Freiraum (Bestand)Öffentlicher Freiraum (Planung)Für Bestand wie Planung:<ul style="list-style-type: none">fh Friedhofof öffentliche Flächesf Sport- und FreizeiteinrichtungBedeutender innerörtlicher Freiraum, SiedlungsfreiraumSondernutzung (Bestand) Mobilität <ul style="list-style-type: none">Fuß- und Radweg (Planung) | Kartengrundlage (Basiskarte) <ul style="list-style-type: none">GemeindegrenzeStraßeBahnFuß- und Radweg, sonstiger Weg (Bestand)Bach, FlussSeeGebäudeWaldLandesgrünzone gemäß Verordnung des Landes Vorarlberg |
|---|---|---|--|

